



UN MONDO DI SPORT, BENESSERE, SALUTE E CULTURA ALL'INTERNO DI UN PARCO NATURALE

QUOTE ASSOCIATIVE 01 OTTOBRE 2017- 30 SETTEMBRE 2018

ALLO SPORTING OGNI MOMENTO LIBERO È UNA VACANZA

- CAMPI DA TENNIS 12
- PISCINE COPERTE 2
- PISCINE SCOPERTE 3
- PALAZZETTO DELLO SPORT
- SALA FITNESS *ampia e con assistenza*
- CORSI FITNESS *liberi 69*
- CORSI *a pagamento 7*
- PERSONAL TRAINER
- MEDICAL FITNESS
- SAUNA e BAGNO TURCO 2 reparti
- SALA BILIARDO 2 tavoli
- SALE VIDEO 2 *con maxi schermo*
- PAY TV
- SALE GIOCO CARTE 2 (50 tavoli)
- TORNEI BRIDGE
- TORNEI BURRACO
- SALA LETTURA 50 posti
- BIBLIOTECA
- SALOTTO
- QUOTIDIANI 12
- SERVIZIO WIRELESS
- SALA POLIFUNZIONALE 150 posti
- SPETTACOLI
- TEATRO
- SERATE DANZANTI
- SALOTTO CULTURALE
- CONVEGNI
- BAR *con terrazzo*
- RISTORANTE *con terrazzo 150 posti*
- TERRAZZI *arredati*
- SOLARIUM
- GIARDINO *con parco*
- ZONA BARBECUE *(fai da te)*

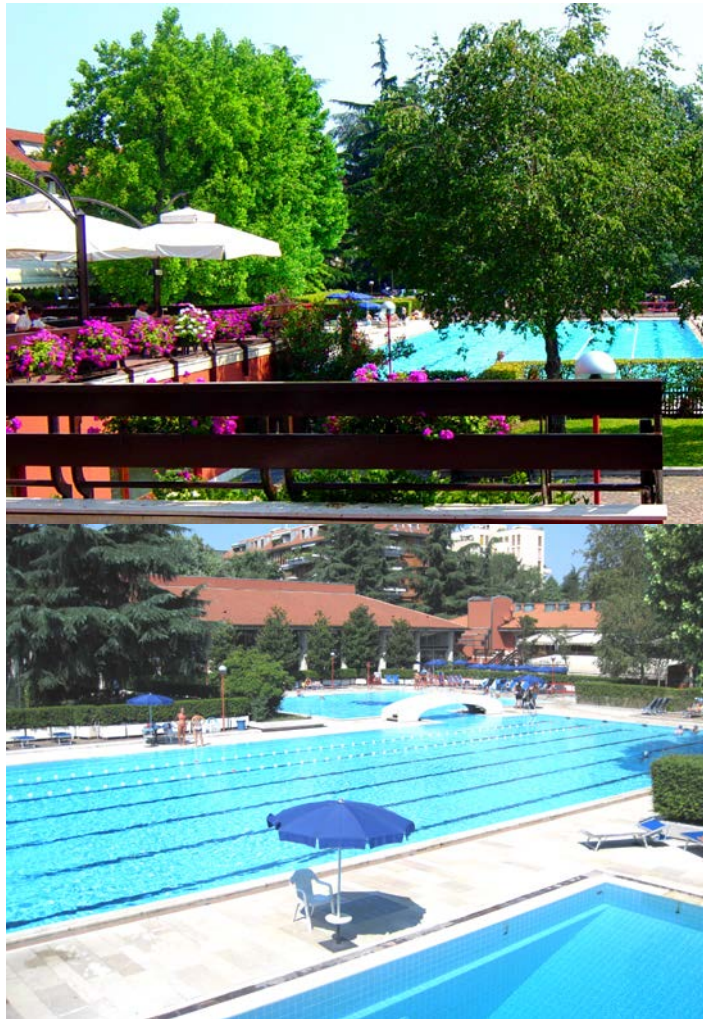

SPAZIO JUNIOR



- SALA GIOCHI
- LUDOTECA ASSISTITA
- 2 AREE GIOCHI ESTERNE
- BABY SWIM
- CORSI NUOTO
- MULTIDIDATTICO ACQU.CO
- AVV.TO AL SALVAMENTO
- PRE-AGONISTICA NUOTO
- NUOTO SINCRONIZZATO
- PALLANUOTO
- SCUOLA TENNIS
- ACCADEMIA TENNIS
- DANZA CLASSICA
- ZUMBAKIDS
- KARATE JITSU
- POLISPORT
- CALCETTO
- MINIBASKET
- LABORATORI CREATIVI
- FESTE DI COMPLEANNO
- EVENTI E SPETTACOLI
- CAMPUS ESTIVO



I SOCI

SOCI PROPRIETARI - Fanno parte di questa categoria i soci, effettivi, frequentatori e assenti, proprietari di una quota dell'ente proprietario e coloro che hanno in uso, a titolo di godimento, una quota di proprietà di un familiare, con rapporti di parentela diretta stabiliti dal regolamento interno.

SOCI NON PROPRIETARI - Fanno parte di questa categoria i soci, effettivi, frequentatori e assenti, che aderiscono all'Associazione senza essere proprietari di quote o di azioni dell'ente proprietario e che hanno quindi in uso a solo titolo di godimento una quota.

SOCIO EFFETTIVO - Può usufruire di tutti gli impianti e attrezzature del Club. In base alla delibera del Consiglio Direttivo, il Socio Effettivo Senior, potrà giocare a tennis gratuitamente anche sui campi coperti, prenotando le ore libere nella fascia oraria 08.00/10,00 (08,30/10,30) dei giorni feriali dal lunedì al venerdì, a condizione che tutti i giocatori in campo siano Soci Effettivi Senior.

SOCIO FREQUENTATORE - Può usufruire di tutti gli impianti e delle attrezzature del Club con esclusione dei campi da tennis, che potrà utilizzare solo se invitato da socio effettivo, corrispondendo la quota di invito. In base alla delibera del Consiglio Direttivo, i Soci "Junior" se lo richiedono potranno giocare a tennis sui campi coperti e scoperti senza corrispondere l'invito. Potranno inoltre, a titolo gratuito prenotare le ore libere nei campi coperti solo nel caso in cui tutti i giocatori in campo siano soci Junior; dovranno essere in possesso della tessera F.I.T. che sarà rilasciata previo pagamento della quota federale.

LE QUOTE ASSOCIATIVE – 01 OTTOBRE 2017/30 SETTEMBRE 2018

	PROPRIETARI	NON PROPRIETARI
SOCIO EFFETTIVO		
Capofamiglia o primo iscritto	€ 1.750,00	€ 2.000,00
Unico iscritto 16/23 anni (sconto 24,5% circa) (nato negli anni dal 01/10/1994 al 30/09/2002)	€ 1.340,00	€ 1.510,00
Familiare convivente	€ 1.340,00	€ 1.510,00
Familiare convivente 19/23 anni (sconto 15% circa) (nato negli anni dal 01/10/1994 al 30/09/1999)	€ 1.130,00	€ 1.270,00
Familiare convivente 16/18 anni (sconto 25% circa) (nato negli anni dal 01/10/1999 al 30/09/2002)	€ 1.000,00	€ 1.120,00
Senior (nato entro il 30/09/1942)	€ 1.310,00	€ 1.480,00
Senior over 85 (nato entro il 30/09/1932)	€ 900,00	€ 1.020,00
SOCIO FREQUENTATORE		
Capofamiglia o primo iscritto	€ 1.520,00	€ 1.720,00
Unico iscritto 16/23 anni (sconto 24,5% circa) (nato negli anni dal 01/10/1994 al 30/09/2002)	€ 1.140,00	€ 1.290,00
Familiare convivente	€ 1.140,00	€ 1.290,00
Familiare convivente 19/23 anni (sconto 15% circa) (nato negli anni dal 01/10/1994 al 30/09/1999)	€ 980,00	€ 1.100,00
Familiare convivente 16/18 anni (sconto 25% circa) (nato negli anni dal 01/10/1999 al 30/09/2002)	€ 860,00	€ 970,00
Junior: familiare convivente 4/15 anni (nato negli anni dal 01/10/2002 al 30/09/2013)		
La quota è scontata come indicato di seguito:	€ 755,00	€ 885,00
1° figlio Junior (sconto 23% circa)	€ 580,00	€ 680,00
2° figlio Junior (sconto 31% circa)	€ 520,00	€ 610,00
dal 3° figlio Junior (sconto 38% circa)	€ 470,00	€ 550,00
Senior (nato entro il 30/09/1942)	€ 1.080,00	€ 1.240,00
Senior over 85 (nato entro il 30/09/1932)	€ 770,00	€ 890,00
SOCIO ASSENTE	€ 500,00	€ 600,00

NUOVI ISCRITTI

Per essere ammessi alla categoria di Socio Effettivo o Frequentatore occorre essere legittimi portatori di una quota della IMMOBILIARE SPORTING CLUB MILANO 2 S.r.l., pagare la quota associativa e la tassa d'ingresso "Una tantum" come da seguenti descrizioni:

PROPRIETARI € 100,00

NON PROPRIETARI € 350,00

I figli dei Soci (da almeno un anno) che si iscrivono al compimento del quarto anno d'età non devono corrispondere la tassa d'ingresso.

MODALITÀ DI PAGAMENTO

Il pagamento potrà essere effettuato solo tramite assegno bancario o circolare, non trasferibile, intestato all'A.S.D. SPORTING CLUB MILANO2 o a mezzo bonifico bancario.

RINNOVO ANNUALE

E' possibile effettuare il pagamento della quota associativa in due rate del 50% cadauna, versando con la prima rata una maggiorazione di **€ 25,00** per quota.

SCADENZE di pagamento:

quota intera o prima rata entro il 1° OTTOBRE 2017

seconda rata entro il 31 DICEMBRE 2017

In caso di **ritardato pagamento** sarà applicata, dal giorno successivo alla scadenza, una maggiorazione di **€ 40,00** per ogni quota e, in caso di pagamento rateizzato, anche per ogni rata pagata in ritardo.

DIMISSIONI

Le dimissioni devono pervenire entro il 31 LUGLIO ed hanno effetto a partire dal 1° ottobre successivo.

Coloro che al 31 LUGLIO hanno rassegnato le dimissioni dall'Associazione, possono chiedere il ritiro delle stesse entro il 30 SETTEMBRE. Saranno riammessi, previo parere del Consiglio Direttivo.

Dal 1° Ottobre, per essere riammessi, i dimissionari dovranno fare regolare domanda di ammissione, versare la "Tassa di ingresso" e la "Quota associativa".

Chi rassegna le dimissioni, per i cinque anni sociali successivi non potrà partecipare alle attività aventi carattere continuativo con esclusione delle Scuole Tennis e Nuoto (Corsi di attività motoria e Campus per bambini e ragazzi, Tornei e Campionati).

Il Socio che non rassegna le dimissioni entro il 31 luglio è tenuto al pagamento della quota associativa entro la data di scadenza fissata. Nel caso in cui ciò non avvenisse, sarà attivata la procedura che porterà al decadimento per morosità del Socio, fermo restando la sua obbligazione verso l'Associazione che potrà adire alle vie legali per ottenere quanto di sua spettanza. Il Socio moroso per essere riammesso dovrà presentare regolare domanda, pagare la "Tassa d'ingresso" e tutte le quote associative arretrate.

PERDITA DEL TITOLO DI PROPRIETÀ

La perdita del titolo equivale alla perdita della qualifica di Socio dell'Associazione pertanto:

- **I Soci non proprietari** - devono presentare, **entro IL 31 LUGLIO**, la dichiarazione del proprietario che attesti l'avvenuta cessione del diritto di iscrizione al club per l'anno sociale successivo. **In caso contrario saranno considerati dimissionari.**
- **I Soci proprietari** - che vendono il titolo dopo aver versato la quota associativa, per mantenere la loro qualifica devono farsi rilasciare dall'acquirente la dichiarazione attestante la disponibilità del titolo in uso, sino allo scadere dell'anno sociale. Il cedente non ha diritto al rimborso della quota sociale versata. L'acquirente per associarsi dovrà presentare regolare domanda di ammissione, versare la "Tassa d'ingresso" e la "Quota associativa".

ALTRE QUOTE E TARIFFE

CAMPI DA TENNIS COPERTI

Campi	Giorni e fasce orarie	Abbonamento 23 sett.	Ora singola
3-4-5	Sempre	€ 230,00	€ 10,00
terra	Feriali da lunedì a venerdì h 08/10 e 21/23 - sabato e festivi 19/23	€ 230,00	€ 10,00
terra	Feriali da lunedì a venerdì h 10/18	€ 280,00	€ 18,00
terra	Feriali da lunedì a venerdì h 18/21 - sabato e festivi 08/19	€ 350,00	€ 22,00

I campi per lezioni private sono prenotati e pagati dai maestri in abbonamento (vedi regolamento lezioni private di tennis)

INVITI giornalieri per ciascun ospite

Nei giorni di sabato e festivi	€ 35,00	Tutti gli altri giorni	€ 25,00
Invito al tennis coperto	€ 10,00	Invito al tennis scoperto	€ 20,00
Invito per intrattenimenti	€ 15,00	Invito feste bambini	€ 10,00

FESTE PRIVATE BAMBINI

Ore 16/18.30 ludoteca (mar-ven) (set/mag)	€ 120,00	Ore 16/18.30 ludot.-palaz.to (ven) (set/mag)	€ 230,00
Ore 13/15.30 ludoteca (mar-ven) (set/mag)	€ 170,00	Ore 20/22.30 ludot.-palaz.to (ven-sab) (set/mag)	€ 280,00
Ore 20/22.30 ludoteca (ven-sab) (set/mag)	€ 170,00	Ore 16/18.30 zona barbecue - giardino (mag/set)	€ 230,00
Ore 10/12.30 ludoteca (sabato) (set/mag)	€ 170,00	Ore 16/18.30 zona barb.-giard.-piscina piccola scop. (mag/set)	€ 230,00
		massimo 10 ospiti con invito di € 15,00 cad.	€ 230,00

VARIE

ARMADIETTO € 85,00	TESSERA € 10,00	TATA-BABY SITTER € 300,00+IVA annui
AGONISTI NON SOCI INSERITI NELLE SQUADRE SOCIALI € 250,00		
UTILIZZO SALE PER INIZIATIVE PRIVATE:	Sala polivalente € 350,00+IVA	Sala lettura € 200,00+IVA

FITNESS

Personal Trainer	1 lezione di 60'	individuale	€ 50,00	in coppia	€ 30,00 cad.
	3 lezioni di 60'	individuali	€ 135,00	in coppia	€ 80,00 cad.
	5 lezioni di 60'	individuali	€ 200,00	in coppia	€ 120,00 cad.
	10 lezioni di 60'	individuali	€ 360,00	in coppia	€ 220,00 cad.
Balli Caraibici	Corsi monosettimanali	15 lezioni di 90'	€ 100,00	da corrispondere all'insegnante	
Karate Jitsu	Corso monosettimanale	20 lezioni di 90'	€ 50,00	da corrispondere all'insegnante	
Difesa Personale	Corso monosettimanale	20 lezioni di 90'	€ 50,00	da corrispondere all'insegnante	

CORSI DI ATTIVITA' MOTORIA BAMBINI E RAGAZZI

Polisport – Calciotto – Minibasket - Danza Classica – Zumba Kids – Karate Jitsu

Corsi di 30 lezioni di 45' 50' 60'	Soci	€ 50,00	Non soci	€ 200,00
------------------------------------	------	---------	----------	----------

CORSI PISCINA

Baby swim	Monosettimanale	15 lezioni di 30'	Figli soci < di 4 anni	€ 250,00	Non soci	€ 300,00	
	Monosettimanale	30 lezioni di 30'	Figli soci < di 4 anni	€ 440,00	Non soci	€ 515,00	
Scuola nuoto	Monosettimanale	30 lezioni di 50'	Soci e figli soci < di 4 anni	€ 275,00	Non soci	€ 400,00	
	Bisetimanale	60 lezioni di 50'	Soci e figli soci < di 4 anni	€ 420,00	Non soci	€ 600,00	
Multididattico Ac.	Monosettimanale	30 lezioni di 60'	Soci	€ 300,00	Non soci	€ 440,00	
Avv.to al Salva.to	Monosettimanale	30 lezioni di 60'	Soci	€ 300,00	Non soci	€ 440,00	
Preagonistica Nuoto	Monosettimanale	30 lezioni di 100' +7 gare	Soci	€ 330,00	Non soci	€ 470,00	
	Bisetimanale	60 lezioni di 100' +7 gare	Soci	€ 490,00	Non soci	€ 700,00	
	Trisetimanale	90 lezioni di 100' +7 gare	Soci	€ 560,00	Non soci	€ 800,00	
Nuoto Sincronizzato	AVVIAMENTO	bisett. 60 lezioni di 60' + 9 sabati	Soci	€ 420,00	Non soci	€ 590,00	
	PERFEZIONAM.	bisett. 60 lezioni di 90' + 9 sabati	Soci	€ 490,00	Non soci	€ 700,00	
Pallanuoto	AQUAGOL e U.11	Monosettimanale	30 lezioni di 50'	Soci	€ 310,00	Non soci	€ 430,00
	AQUAGOL e U.11	Bisetimanale	60 lezioni di 50'	Soci	€ 460,00	Non soci	€ 630,00
	UNDER 13 e 15	Quadrissettimanale (9 mesi)		Soci	€ 560,00	Non soci	€ 780,00
	UNDER 17 e 20	Quadrissettimanale (9 mesi)		Soci	€ 580,00	Non soci	€ 810,00
	Seniores	Quadrissettimanale (9 mesi)		Soci	€ 510,00	Non soci	€ 710,00
	Master	Monosettimanale (9 mesi)		Soci	€ 270,00	Non soci	€ 380,00
	Master	Bisetimanale (9 mesi)		Soci	€ 410,00	Non soci	€ 570,00
Acquabike	Monosettimanale	15 lezioni di 45'	Soci	€ 225,00			
Lezioni private	5 lezioni di 45'	Individuali	Soci	€ 120,00	Non soci	€ 150,00	
	Non soci solo minori	5 lezioni di 45'	in coppia (quota cad.)	Soci	€ 95,00	Non soci	€ 125,00
	10 lezioni di 45'	Individuali	Soci	€ 200,00	Non soci	€ 270,00	
	10 lezioni di 45'	In coppia (quota cad.)	Soci	€ 160,00	Non Soci	€ 220,00	

SCUOLA E ACCADEMIA TENNIS

Vedi materiale informativo "Scuola Tennis Bonaiti" – Segreteria 391-7210529 - orari segreteria: lun-gio h.16/19 ven h.09/12